ORGANIGRAMA ESTRUCTURAL DEL HOSPITAL SERGIO E. BERNALES

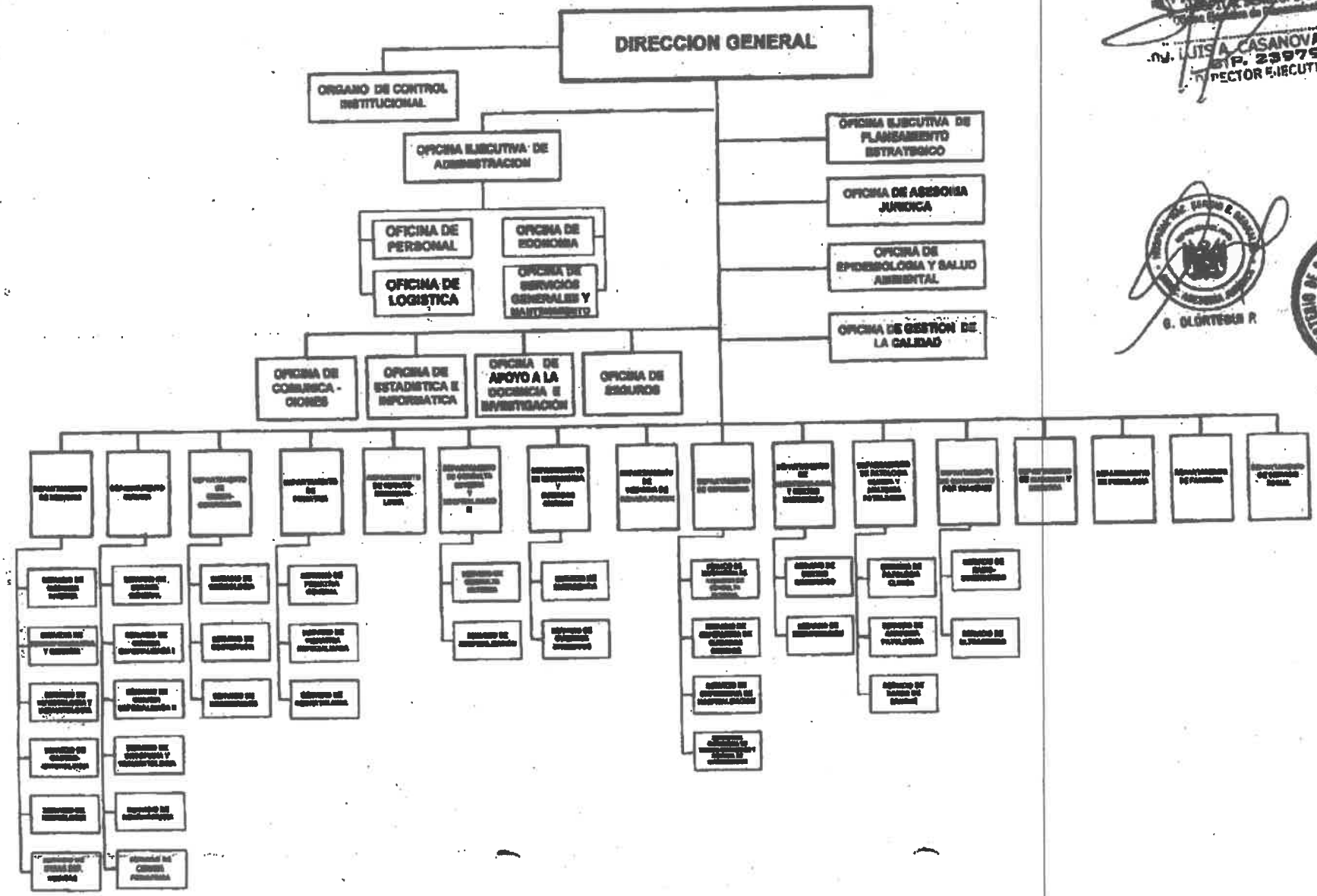

MINISTERIO DE SALUD
Oficina Ejecutiva de Planeamiento Estratégico
Dr. LUIS A. CASANOVA GALVEZ
CIP. 23979
DIRECTOR EJECUTIVO

G. OLORTEGUI R.